

PERFIL Escala 1/100

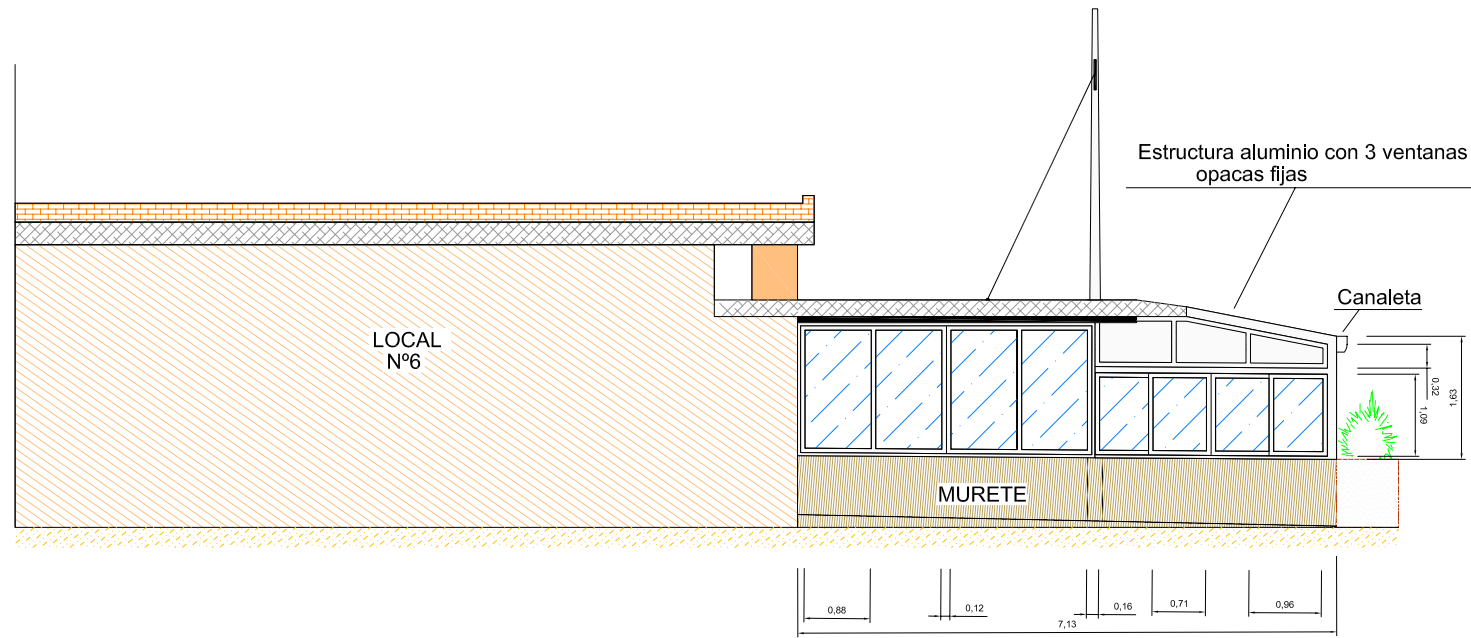

ALZADO Escala 1/100

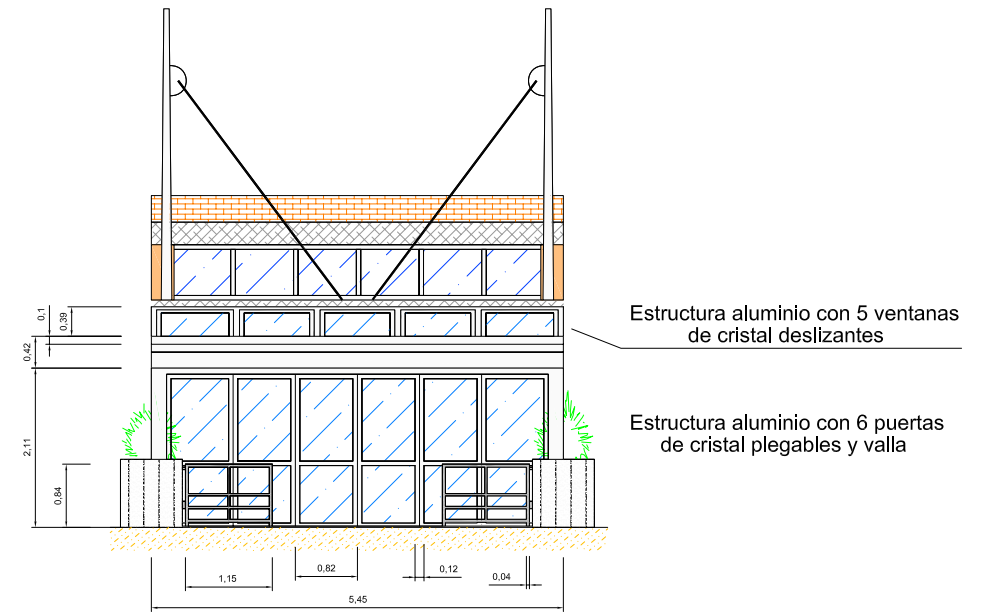

PLANTA Escala 1/200

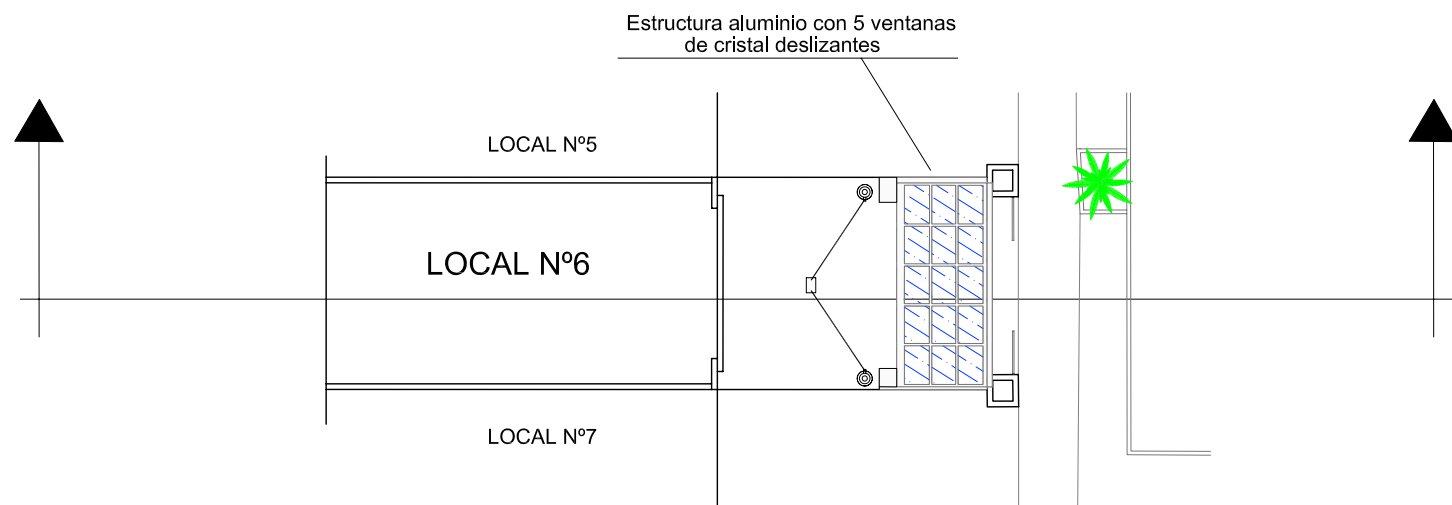

asurinsa OFICINA TECNICA S.L. INGENIERIA • URBANISMO • ARQUITECTURA

TÍTULO: PROPUESTA DE MODIFICACIÓN PUNTUAL DEL PLAN ESPECIAL DE ORDENACIÓN DEL PASEO MARÍTIMO DE LA MALVAROSA, RESPECTO A LA MANZANA M1

LEVANTAMIENTO REALIZADO POR:

INGECAR, S.L.

SITUACIÓN Paseo Marítimo de la Malvarosa (VALENCIA) Unidad de Actuación A (UA-A)

PLANO ANEJO: SITUACIÓN ACTUAL. REPORTAJE FOTOGRÁFICO LEVANTAMIENTO TOPOGRÁFICO.

ESCALAS No. PLANO

Indicadas

6

LOCAL N° 6 Restaurante " L´ Eriçó "

PROMOTOR ASOCIACIÓN PROFESIONAL DE EMPRESARIOS DE HOSTELERÍA Y BALNEARIOS DE LA PLAYA DE LAS ARENAS DE VALENCIA

FECHA JULIO-2007

Ref. No: PR.030