

PERFIL Escala 1/100

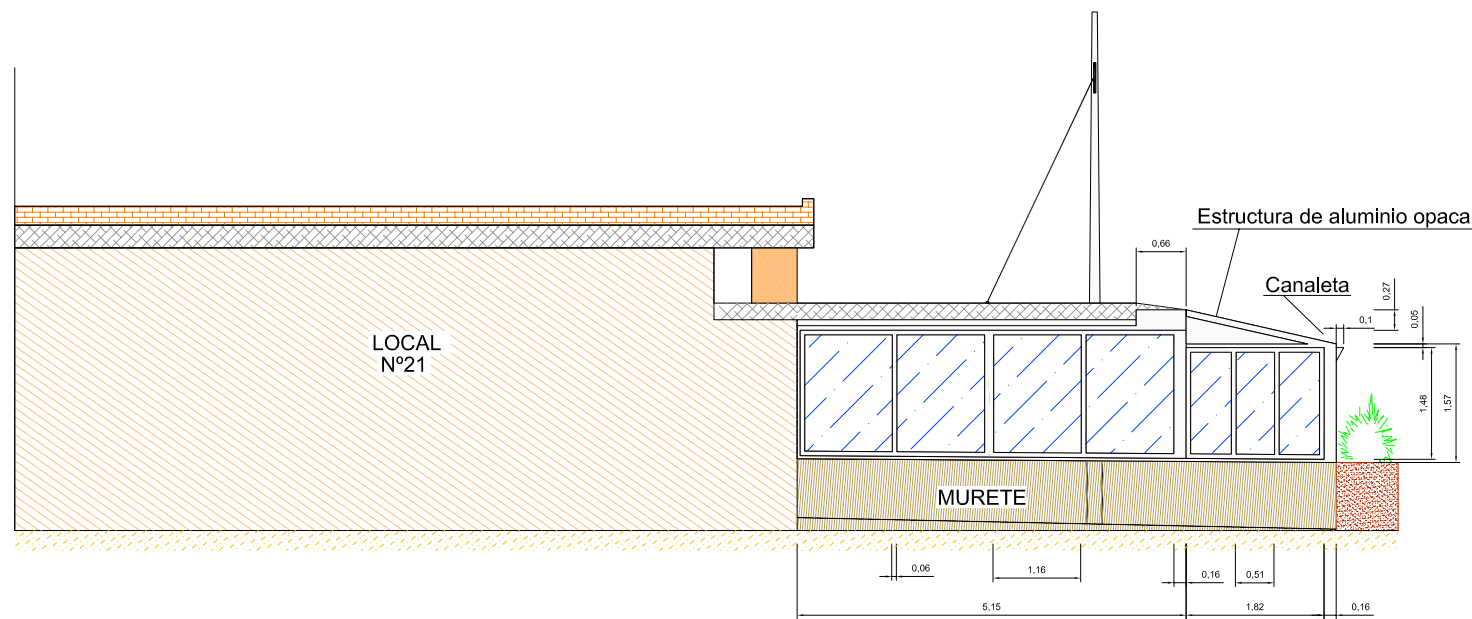

ALZADO Escala 1/100

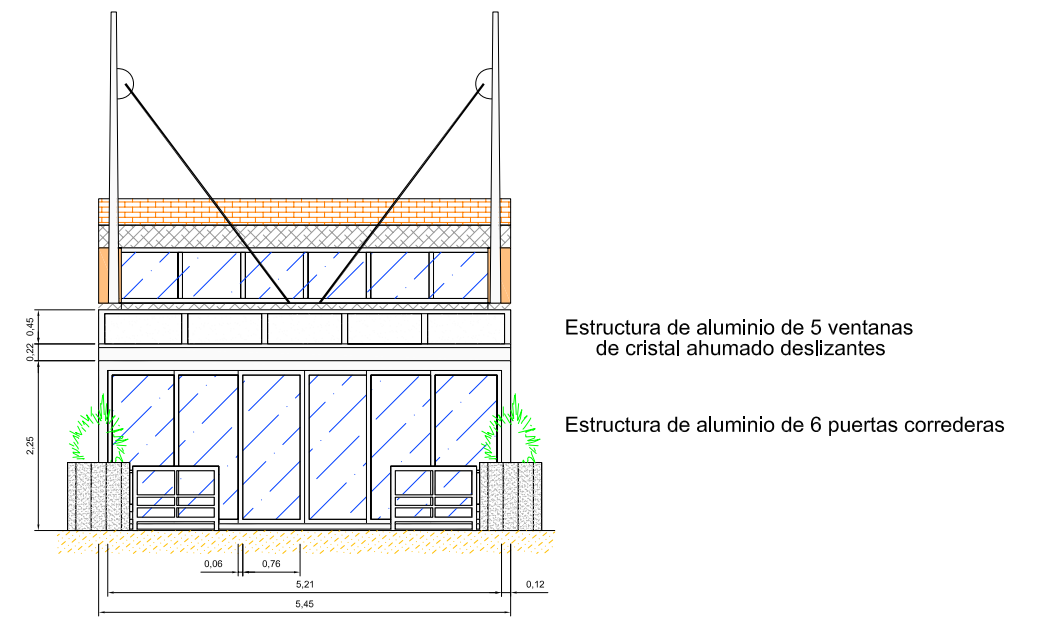

PLANTA Escala 1/200

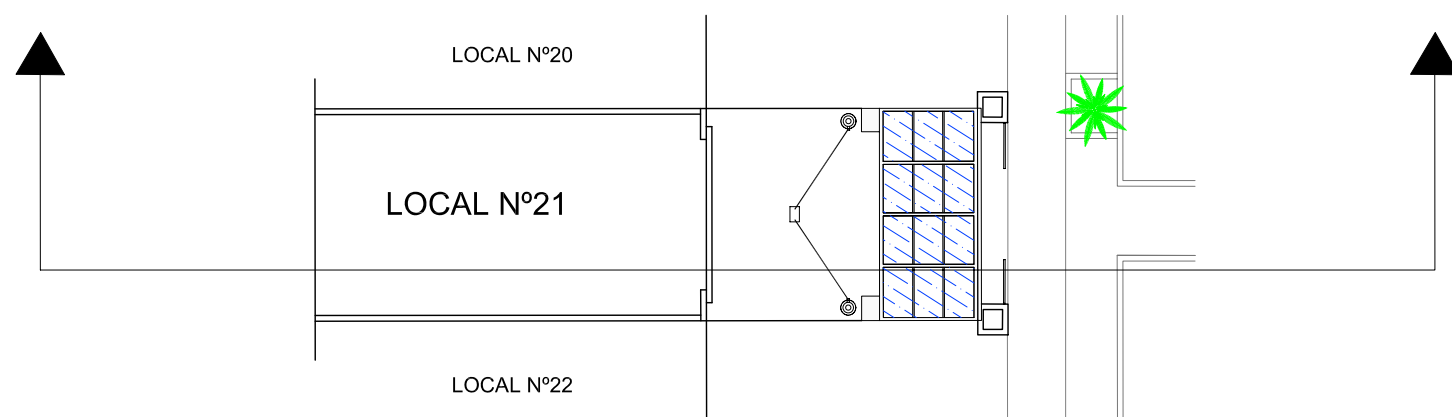

asurinsa OFICINA TECNICA S.L. INGENIERIA • URBANISMO • ARQUITECTURA

TÍTULO: PROPUESTA DE MODIFICACIÓN PUNTUAL DEL PLAN ESPECIAL DE ORDENACIÓN DEL PASEO MARÍTIMO DE LA MALVAROSA, RESPECTO A LA MANZANA M1		LEVANTAMIENTO REALIZADO POR: INGECAR, S.L.	
SITUACIÓN: Paseo Marítimo de la Malvarosa (VALENCIA) Unidad de Actuación A (UA-A)		INGECAR, S.L.	
PLANO: ANEJO: SITUACIÓN ACTUAL. REPORTAJE FOTOGRÁFICO LEVANTAMIENTO TOPOGRÁFICO. LOCAL N° 21 Restaurante "Las Carabelas"		ESCALAS: Indicadas	No. PLANO: 21
PROMOTOR: ASOCIACIÓN PROFESIONAL DE EMPRESARIOS DE HOSTELERÍA Y BALNEARIOS DE LA PLAYA DE LAS ARENAS DE VALENCIA		FECHA: JULIO-2007	Ref. No: PR.030