

PERFIL Escala 1/100

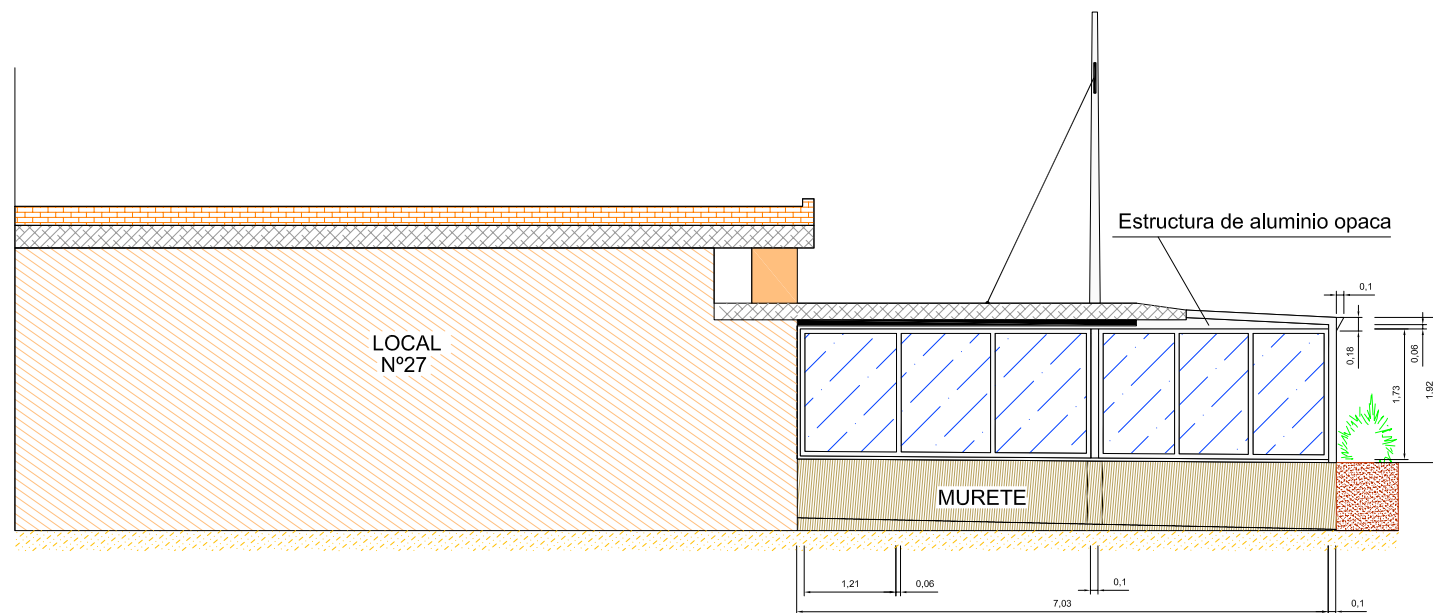

ALZADO Escala 1/100

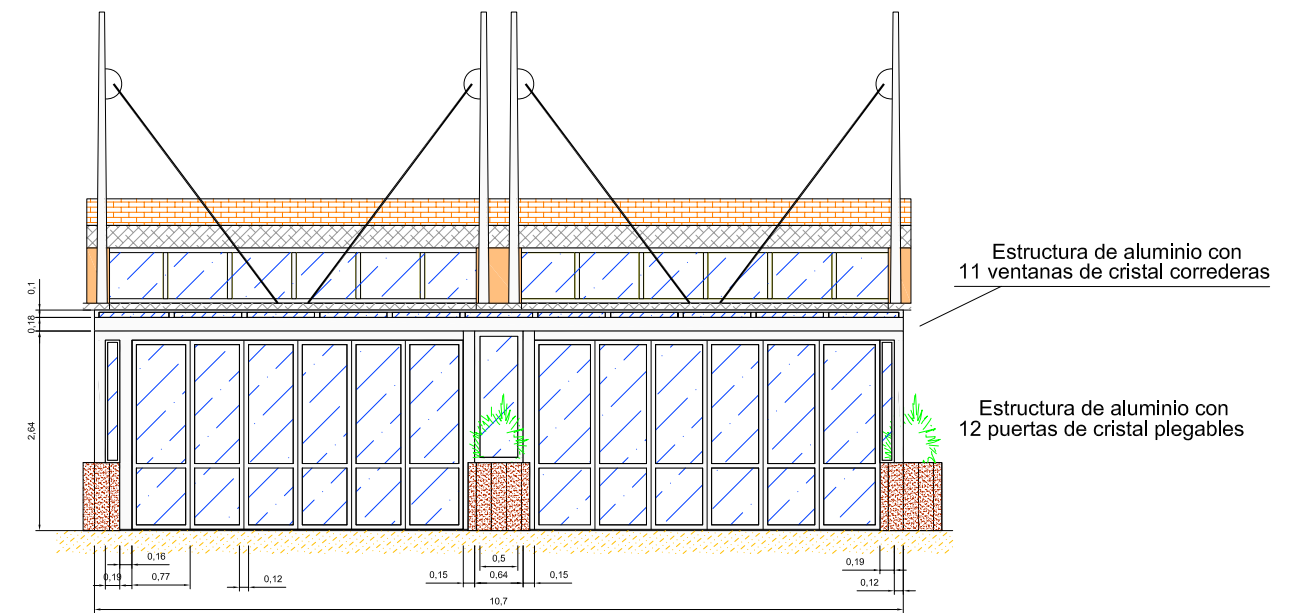

PLANTA Escala 1/200

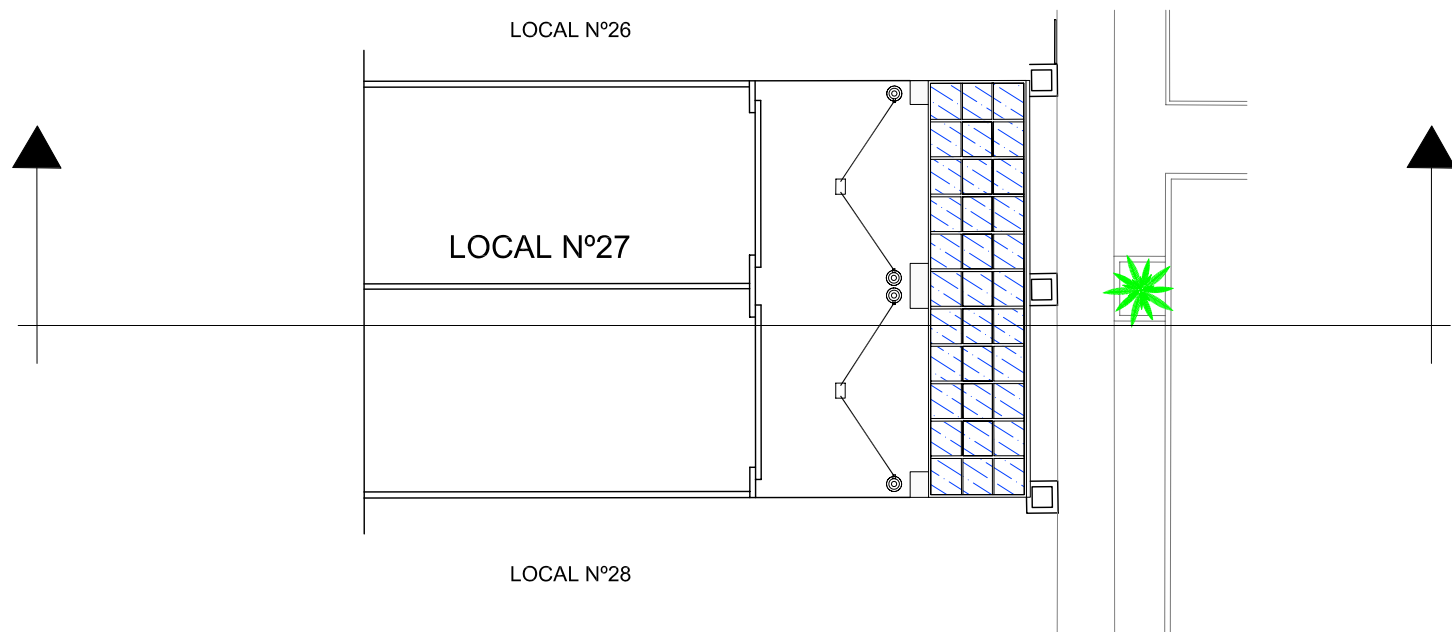

 <b>asurinsa OFICINA TECNICA S.L.</b>					
INGENIERIA		URBANISMO		ARQUITECTURA	
TÍTULO:	PROPUESTA DE MODIFICACIÓN PUNTUAL DEL PLAN ESPECIAL DE ORDENACIÓN DEL PASEO MARÍTIMO DE LA MALVAROSA, RESPECTO A LA MANZANA M1		LEVANTAMIENTO REALIZADO POR:		
SITUACIÓN	Paseo Marítimo de la Malvarosa (VALENCIA) Unidad de Actuación A (UA-A)		<b>INGECAR, S.L.</b>		
PLANO	ANEJO: SITUACIÓN ACTUAL. REPORTAJE FOTOGRÁFICO LEVANTAMIENTO TOPOGRÁFICO.				
<b>LOCAL N° 27 Restaurante "El Coso"</b>			ESCALAS	No. PLANO	
			Indicadas	<b>27</b>	
PROMOTOR	ASOCIACIÓN PROFESIONAL DE EMPRESARIOS DE HOSTELERÍA Y BALNEARIOS DE LA PLAYA DE LAS ARENAS DE VALENCIA		FECHA	Ref. No: PR.030	
			JULIO-2007		